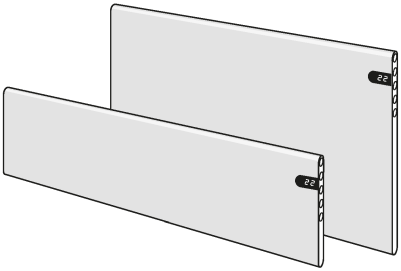

ADAX

NEO BASIC s5

NÁVOD NA OBSLUHU

62235

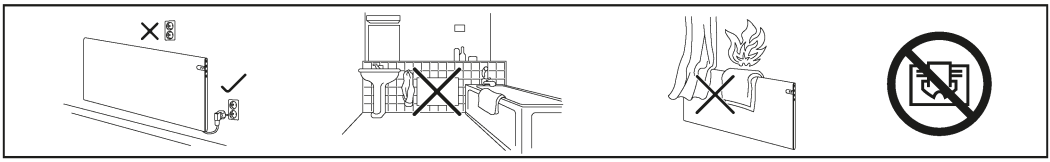

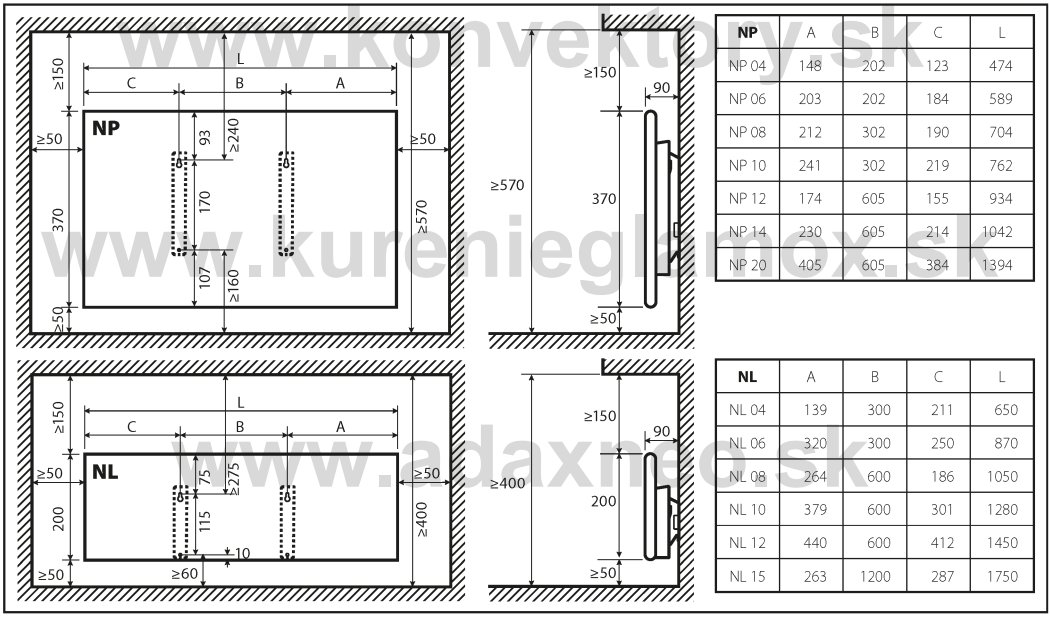

NP	A	B	C	L
NP 04	148	202	123	474
NP 06	203	202	184	589
NP 08	212	302	190	704
NP 10	241	302	219	762
NP 12	174	605	155	934
NP 14	230	605	214	1042
NP 20	405	605	384	1394

NL	A	B	C	L
NL 04	139	300	211	650
NL 06	320	300	250	870
NL 08	264	600	186	1050
NL 10	379	600	301	1280
NL 12	440	600	412	1450
NL 15	263	1200	287	1750

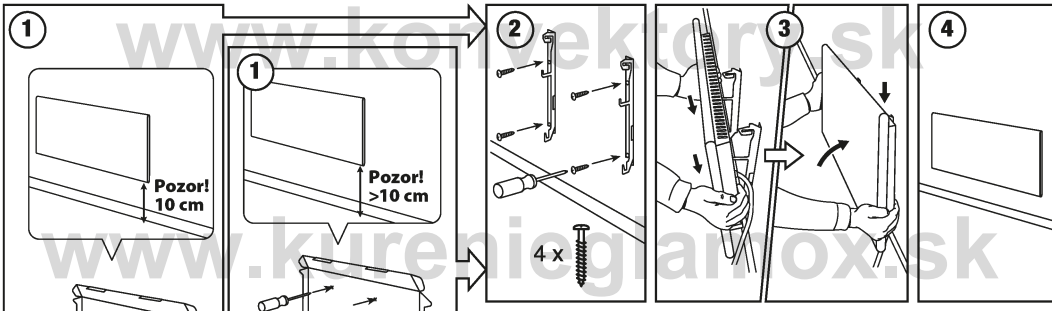

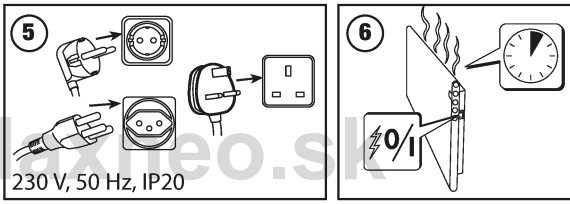

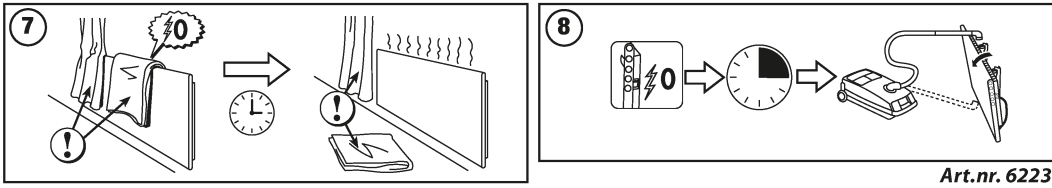

Art.nr. 62235

www.konvektory.sk
www.kurenieglamox.sk
www.adaxneo.sk

ADAX DT Neo Basic s5

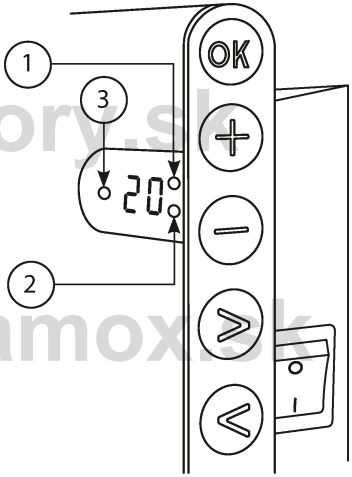

Úvod

Zariadenie nie je vhodné pre ľudí s fyzickým alebo mentálnym postihnutím (vrátane detí), ak nie sú pod dohľadom zodpovednej osoby.

Deti mladšie 8 rokov nesmú zariadenie zapájať do zásuvky, ani upravovať nastavenia.

Ak je napájací kábel poškodený, opravu musí vykonať výrobca, jeho zástupca, alebo kvalifikovaný odborník.

Displej ohrievača

Prvok	Opis
LED „1“	Indikuje nastavenia komfortnej teploty: 1. SVIETI – vykurovanie prebieha podľa prednastavených programov; 2. NESVIETI – vykurovanie prebieha podľa nastavenej číselnej hodnoty; 3. Bliká – dočasne upravená teplota komfortného režimu.
LED „2“	Indikuje nastavenia zníženej teploty: 1. SVIETI – vykurovanie prebieha podľa nastavenej číselnej hodnoty zníženej teploty; 2. NESVIETI – nie je zvolený žiadny z týždenných vykurovacích programov, vykurovanie prebieha podľa nastavenej číselnej hodnoty; 3. Bliká – dočasne upravená teplota komfortného režimu.
LED „3“	Indikuje prevádzkový stav ohrievača: 1. SVIETI – vykurovanie prebieha; 2. NESVIETI – vykurovanie je vypnuté.

Zapnutie ohrievača

Zariadenie zapnete stlačením tlačidla „⏻“ na boku ohrievača. Pri prvom zapnutí začne ohrievač automaticky vyhrievať na predvolenú teplotu 20 °C.

Ohrievač bude vyhrievať na nastavenú komfortnú teplotu, až kým používateľ nezmení nastavenia.

Vypnutie ohrievača

Zariadenie vypnete stlačením tlačidla „⏻“ na boku ohrievača.

Parametre zostanú rovnaké aj pri ďalšom zapnutí ohrievača.

Ponuka nastavenia parametrov

Termostat má dva typy ponúk, ktorými sa nastavujú parametre:

- Ponuka nastavení (úprav) všetkých parametrov vykurovania,
- Ponuka ovládania pre zvolenie prednastaveným programov.

Poznámka: V prípade oboch ponúk sa po 5 minútach nečinnosti ohrievač vráti do prevádzkového režimu.

Ponuka nastavení

Keď sa zobrazí číselná hodnota nastavenej teploty, stlačte a podržte tlačidlo „OK“ 5 sekúnd. Otvorí sa ponuka nastavení. Ponuka slúži na nastavenej aktuálneho času a dňa, vytvorenie/úpravu troch týždenných vykurovacích programov, vypnutie/zapnutie funkcie adaptívneho štartu, vypnutie/zapnutie funkcie otvoreného okna, vykonanie kalibrácie a obnovenie výrobných nastavení. Ak chcete vyjsť z ponuky nastavení, stlačte a podržte tlačidlo „OK“ 5 sekúnd.

Ponuka ovládania

Po zobrazení číselnej hodnoty nastavenej teploty otvoríte pomocou tlačidla „>“ ponuku ovládania P1 „>“ P2 „>“ P3 „>“ OF „>“ nP (v zozname sa posúvate pomocou tlačidiel „>“ a „<“).

Po zvolení požadovaného programu a stlačení tlačidla „OK“ sa zobrazí nastavená teplota.

Nastavenie času na ohrievači

Keď je ohrievač v prevádzkovom režime, stlačte a podržte tlačidlo „OK“ 5 sekúnd. Zvoľte možnosť „td“ a stlačte tlačidlo „OK“. Číselná hodnota označuje deň v týždni. Pomocou tlačidiel „+“ a „-“ zvoľte požadovanú hodnotu (1 pre pondelok, atď.) a stlačte „OK“. Následne nastavte hodiny. Pomocou tlačidiel „+“ a „-“ zvoľte požadovanú hodnotu a stlačte „OK“. Nakoniec nastavte minúty. Použite tlačidlá „+“ a „-“ a stlačte „OK“. Na obrazovke sa zobrazí „td“. Pre návrat do prevádzkového režimu stlačte a podržte tlačidlo „OK“ 5 sekúnd.

Poznámka: rozsah hodnôt pre hodiny je 0 až 23 a 0 až 59 pre minúty.

Nie je možné nastaviť žiadnu z funkcií v ponuke nastavení, pokiaľ nie sú nastavené deň a čas.

Týždenné vykurovacie programy

Používateľ môže vytvoriť tri rôzne vykurovacie programy: „P1“, „P2“ a „P3“ s možnosťou nastaviť parametre vykurovania pre pracovné dni a víkendy.

Týždenné vykurovacie programy pozostávajú z komfortnej teploty a zníženej teploty. Prednastavená komfortná teplota je 20 °C, znížená teplota je 16 °C. Vytvorenie týždenného programu znamená stanovenie času, kedy treba udržiavať zníženú teplotu. Zvyšný čas bude termostat udržiavať komfortnú teplotu.

Vytvorenie týždenného vykurovacieho programu

Keď je ohrievač v prevádzkovom režime, stlačte a podržte tlačidlo „OK“ 5 sekúnd. Pomocou tlačidiel „<“ a „>“ zvoľte „Pr“ zo zoznamu a stlačte „OK“.

Na obrazovke sa následne zobrazia tri týždenné vykurovacie programy „P1“, „P2“ a „P3“, ktoré môžete vytvoriť/upraviť. Pomocou tlačidiel „<“ a „>“ zvoľte program a stlačte „OK“.

Pomocou tlačidiel „+“ a „-“ zvoľte požadovaný vykurovací rozsah (5 – pracovné dni, 2 – víkend) a stlačte „OK“.

Ak chcete vytvoriť vykurovací rozsah, zvoľte „St“ a stlačte tlačidlo „OK“. Ak chcete zvoliť a aktivovať daný rozsah, zvoľte hodnotu „oF“ a stlačte tlačidlo „OK“. Stlačte tlačidlo „>“ a pomocou tlačidiel „+“ a „-“ nastavte hodinu spustenia vykurovania v danom vykurovacom rozsahu. Stlačte tlačidlo „>“. Pomocou tlačidiel „+“ a „-“ nastavte minúty. Stlačte tlačidlo „>“, na displeji sa zobrazí „En“. Teraz nastavte koniec rozsahu. Stlačte tlačidlo „>“ a pomocou tlačidiel „+“ a „-“ nastavte hodinu ukončenia vykurovania v danom vykurovacom rozsahu. Stlačte tlačidlo „>“ a pomocou tlačidiel „+“ a „-“ nastavte minúty. Stlačte tlačidlo „>“, na obrazovke sa zobrazí „C“. Nastavte požadovanú teplotu v danom vykurovacom rozsahu. Stlačte tlačidlo „>“ a pomocou tlačidiel „+“ a „-“ nastavte požadovanú teplotu. Pre návrat do ponuky nastavení stlačte tlačidlo „>“.

Ďalší vykurovací program vytvoríte zopakovaním uvedených krokov, vybratím požadovaného rozsahu (5 – pracovné dni, 2 – víkend) a nastavením hodnôt parametrov pre daný rozsah.

Vypnutie týždenného vykurovacieho programu

Ak chcete vypnúť týždenný vykurovací program, stlačte tlačidlo „>“, vstúpte do ponuky ovládania a zvoľte parameter „nP“.

www.konvektory.sk
www.kurenieglamox.sk
www.adaxneo.sk
www.konvektory.sk
www.kurenieglamox.sk
www.adaxneo.sk

Ak chcete odstrániť pracovné dni (alebo víkendy) z týždenného programu, zvoľte počas vytvárania programu rozsah „S“ (alebo „2“), stlačte tlačidlo „>“ a pomocou tlačidiel „+“ a „-“ nastavte hodnotu „oF“.

Funkcia otvoreného okna

Funkcia otvoreného okna umožňuje zaznamenať otvorené okno (náhla zmena teploty). Ak ohrievač zaznamená otvorené okno, vykurovanie sa automaticky vypne a aktivuje sa režim ochrany proti mrazu. Prednastavená číselná hodnota je 7 °C.

Po zatvorení okna, teda keď teplota v miestnosti začne stúpať, ohrievač automaticky spustí týždenný program a vykurovanie na požadovanú teplotu, ktoré boli aktívne pred otvorením okna.

Poznámka: ohrievač zaznamenáva pokles teploty. Ak je v miestnosti chladno, funkcia otvoreného okna nefunguje.

Povolenie funkcie otvoreného okna

Funkciu otvoreného okna môžete povoliť alebo zakázať. Stlačte a podržte tlačidlo „OK“ 5 sekúnd. Pomocou tlačidiel „<“ a „>“ zvoľte „OP“ a stlačte „OK“. Pomocou tlačidiel „+“ a „-“ zvoľte „ON“ alebo „oF“.

Kalibrácia

Izbovú teplotu zobrazíte tak, že v ponuke nastavení vyberiete hodnoty „C“ a stlačíte „OK“. Izbovú teplotu môžete nastaviť, teda kalibrovať, pomocou tlačidiel „+“ alebo „-“. Napr. ohrievač ukazuje izbovú teplotu +20 °C, ale iný teplomer ukazuje teplotu +22 °C. Nastavte teda kalibračnú hodnotu podľa hodnoty na inom teplomere.

Adaptívny štart

Táto funkcia umožňuje dosiahnuť stanovenú teplotu v požadovanom čase. Ak napríklad chcete dosiahnuť teplotu 20 °C o 9. hodine ráno, ohrievač odhadne, kedy treba spustiť vykurovanie, aby dosiahol teplotu 20 °C v stanovený čas.

Ohrievač sa to naučí počas 4 dní. Keď funkciu vypnete, všetky parametre sa vymažú. Keď funkciu znova povolíte, ohrievač sa prispôsobí nanovo.

Povolenie funkcie adaptívneho štartu

Stlačte a podržte tlačidlo „OK“ 5 sekúnd. Pomocou tlačidiel „<“ a „>“ zvoľte „AS“ a stlačte „OK“. Pomocou tlačidiel „+“ a „-“ zvoľte „ON“ alebo „oF“.

Poznámka: táto funkcia používa časy nastavené v programoch.

Obnovenie výrobných nastavení ohrievača

Stlačte a podržte tlačidlo „OK“ 5 sekúnd. Pomocou tlačidiel „<“ a „>“ zvoľte „rE“ a stlačte „OK“. Keď je obrazovka prázdna, stlačte a podržte tlačidlo „OK“, až kým sa znak „00“ nezobrazí vo všetkých segmentoch.

Obnovovanie výrobných nastavení zrušíte tak, že pustíte tlačidlo „OK“ skôr, ako sa zobrazí znak „00“.

Nastavenie komfortnej teploty

Po zvolení požadovaného týždenného vykurovacieho programu môžete zmeniť komfortnú teplotu pomocou tlačidiel „+“ alebo „-“.

Komfortnú teplotu môžete zmeniť dvoma spôsobmi:

1. Dočasne – komfortnú teplotu zmeníte dočasne;
2. Trvalo - novo nastavená komfortná teplota sa použije pre celý týždenný vykurovací program aktívny v danom čase.

Dočasná zmena komfortnej teploty

Ak chcete komfortnú teplotu zmeniť dočasne, je treba splniť nasledujúce podmienky:

- Termostat v prevádzkovom režime;
- Zvolený týždenný vykurovací program;
- Svieti kontrolka nad tlačidlom „>“.

Pomocou tlačidiel „+“ alebo „-“ nastavte požadovanú teplotu. Blikajúca zelená LED kontrolka nad tlačidlom „>“ indikuje zmenu komfortnej teploty. Nová hodnota komfortnej teploty platí až do začiatku nového týždenného programu. Zelená LED kontrolka bude stále blikať.

Dočasná zmena zníženej teploty

Po zvolení požadovaného týždenného vykurovacieho programu môžete zmeniť hodnotu zníženej teploty pomocou tlačidiel „+“ alebo „-“.

Hodnotu zníženej teploty môžete zmeniť dvoma spôsobmi:

1. Dočasne – zníženú teplotu zmeníte dočasne;
2. Trvalo – novo nastavená znížená teplota sa použije pre celý týždenný vykurovací program aktívny v danom čase.

Trvalá zmena komfortnej a zníženej teploty

Po zvolení týždenného vykurovacieho programu môžete rýchlo upraviť komfortnú a (alebo) zníženú teplotu tak, že prepíšete teploty režimov, ktoré tvoria týždenný vykurovací program.

Keď LED kontrolka nad tlačidlom „>“ svieti, môžete prepísať komfortnú teplotu daných týždenných vykurovacích programov pomocou tlačidiel „+“ alebo „-“ a potvrdením požadovanej hodnoty tlačidlom „OK“. Počas úpravy komfortnej teploty bude LED kontrolka blikať. Po stlačení tlačidla „OK“ bude LED kontrolka svietiť. Znamená to, že ohrievač udržiava teplotu podľa novo nastavenej komfortnej teploty.

Postup pre úpravu hodnoty zníženej teploty je podobný ako postup zmeny komfortnej teploty, len počas úpravy teploty musí svietiť LED kontrolka nad tlačidlom „<“.

Pohotovostný režim

Pomocou tlačidla „>“ otvorte ponuku nastavení. Pomocou tlačidiel „<“ a „>“ zvoľte „oF“ a vstúpte do pohotovostného režimu.

Detská zámka a ochrana pred neoprávnených prístupom

Ak chcete deťom alebo iným neoprávneným osobám zabrániť v používaní ohrievača, naraz stlačte a podržte tlačidlá „<“ a „>“ na 5 sekúnd, až kým sa nezobrazí „cc“. Rovnakým spôsobom ohrievač odomknete.

Poznámka: keď je ohrievač zamknutý, nefunguje žiadna z funkcií, po stlačení ľubovoľného tlačidla sa krátko zobrazí znak „cc“.

Stmievanie osvetlenia (automatické zníženie jasu obrazovky)

Po 15 sekundách nečinnosti sa jas obrazovky automaticky zníži.

Obrazovka sa rozjasní pri stlačení ľubovoľného tlačidla.

24-hodinová ochrana v prípade výpadku prúdu

Ak výpadok prúdu trvá viac ako 24 hodín, ohrievač sa nastaví na nastavenú hodnotu ochrany proti mrazu.

Obrazovka bude blikať, čo znamená, že nastal dlhší výpadok prúdu.

Blikanie zastavíte stlačením ľubovoľného tlačidla.

Výhradný importér pre SR:

INTER AUDIO s.r.o.

Nádvorie Európy 3672/38

945 01 Komárno

www.konvektory.sk

www.adaxneo.sk

www.kurenieglamox.sk

Showroom: MiACool store

Špitálska 2905 (budova Origo)

945 01 Komárno

© INTER AUDIO s.r.o. 2017

Kopírovanie celého manuálu alebo jeho časti možné iba s písomným súhlasom firmy INTER AUDIO s.r.o.

www.konvektory.sk
www.kurenieglamox.sk
www.adaxneo.sk